

wineo



PURLINE

NACHHALTIGER BODENBELAG
FÜR DAS BAUEN VON MORGEN

wineo 1500



PURLINE lässt Sie
die Kraft der Natur
unter Ihren Füßen spüren.

Mit **PURLINE** entstehen
wohngesunde Räume, die
Mensch und Umwelt guttun.

Foto: © Markus Gühl

INHALT

PURLINE wineo 1500	04
leistungsstark	06
designreich	08
nachhaltig	10
Betriebskosten	12
wineo 1500 plank + tile	14
plank wood	16
tile stone	30
tile graphic	34
tile textile	36
wineo 1500 roll	38
roll chip	40
roll wood	48
wineo 1500 fusion	52
wineo 1500 sea	58
Produktaufbau	60
Zubehör	61
Service	62
Zertifizierungen	64
Technische Daten	66

wineo 1500

Stark im Objekt. Sanft zur Natur.

PURLINE ist ein hochwertiger Polyurethan-Bodenbelag, der mit herausragender Performance überzeugt. Dafür kombiniert er nachhaltige Inhaltsstoffe mit dauerhafter Widerstandsfähigkeit. Dank seiner natürlichen und authentischen Designs bietet der elastische Bodenbelag zugleich maximale Gestaltungsfreiheit – die ideale Lösung für anspruchsvolle Objektbereiche, die sowohl Funktionalität, Nachhaltigkeit als auch Stil verlangen.

leistungsstark

PURLINE wineo 1500 schöpft seine Kraft aus den besten Bestandteilen der Natur und verbindet sie zu einem nachhaltigen Untergrund – so strapazierfähig, langlebig und belastbar, dass er über viele Jahre hinweg seine außergewöhnliche Qualität und Stärke bewahrt.

designreich

PURLINE wineo 1500 beeindruckt mit einem breiten Farbspektrum authentischer Designs. Diese große Vielfalt eröffnet unzählige Möglichkeiten für kreative Raumkonzepte und erfüllt den Wunsch nach Individualität.

nachhaltig

Mit größter Sorgfalt und Rücksicht auf die Natur entwickelt, basiert PURLINE wineo 1500 auf besten natürlichen Inhaltsstoffen, wie Pflanzenölen und mineralischen Komponenten. Dies macht ihn zu einem äußerst wohngesunden und nachhaltigen Bodenbelag.

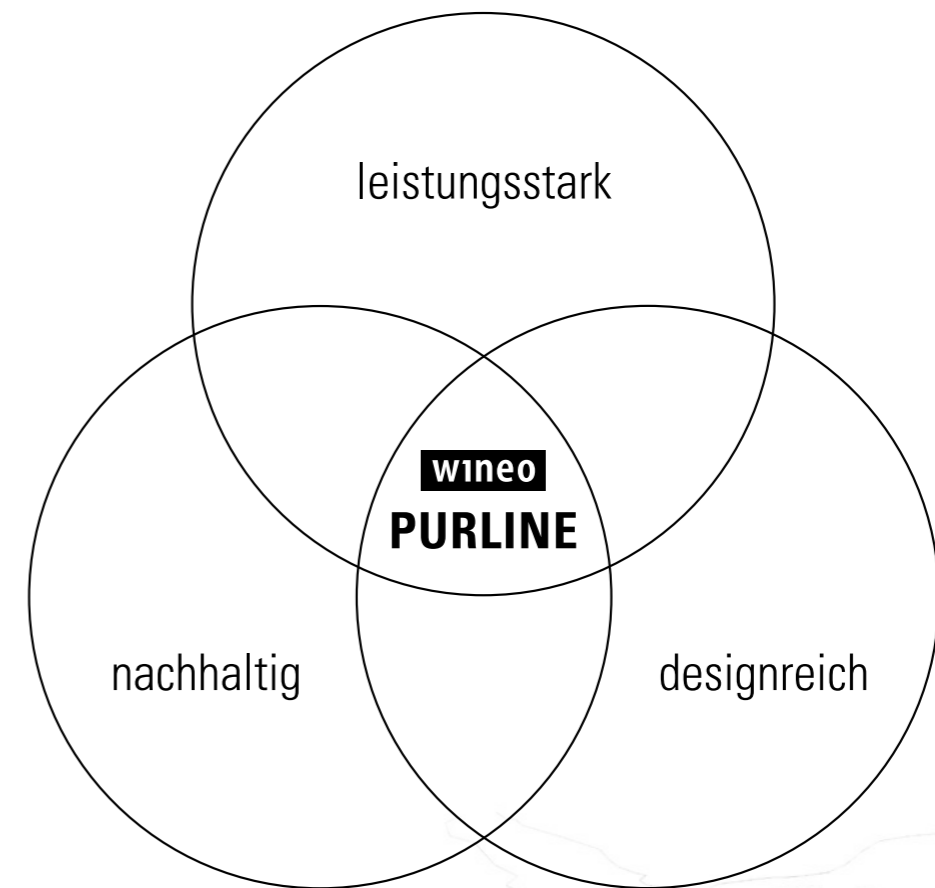

leistungsstark

Strapazierfähig bei hoher Beanspruchung

Neben einem ausgezeichneten Resteindruckverhalten von ~0,10 mm (nach EN ISO 24343 1) punktet PURLINE wineo 1500 mit einem hervorragenden Rückstellverhalten.

Gute Berollbarkeit

Auch schwere Gepäck- Einkaufs- und Servierwagen sowie Krankenhaus- und Pflegebetten können einfach bewegt werden.

Feuchtraumgeeignet

PURLINE wineo 1500 eignet sich perfekt für Feuchträume wie Küche oder Bad.

Hervorragend UV-beständig

Verglichen mit anderen Böden seiner Klasse verfügt PURLINE wineo 1500 über eine sehr hohe Lichtechtheit von ≥ 7 .

Besonders temperatursicher

Auch starken Wärmeeinwirkungen z. B. bei raumklimatischen Veränderungen ist PURLINE wineo 1500 gewachsen.

Hoher Komfort

PURLINE wineo 1500 ist gelenkschonend, fußwarm und zeichnet sich durch seine Geh- und Stehfreundlichkeit aus. Verlegt auf einer Fußbodenheizung vermittelt dieser zusätzlich eine angenehme Wärme.

Sicher im Brandfall

PURLINE wineo 1500 ist schwer entflammbar und brandtoxikologisch unbedenklich. Durch seine geringe Rauchentwicklung im Brandfall bleiben Fluchtwege besser sichtbar.

Beschichtungsfrei

Für PURLINE wineo 1500 ist keine Ersteinpflege notwendig. Auch während seiner gesamten Lebensdauer muss der Bodenbelag nicht eingepflegt werden.

Geräuscharm

Die geringe Geräuschentwicklung schafft eine ruhige Umgebung, die sich positiv auf die mentale Gesundheit auswirken kann.

Geringer Reflexionsgrad

Durch einen geringen Reflexionsgrad schafft PURLINE wineo 1500 eine ruhige Flächenwirkung.



Einsatzbereiche

Gesundheitswesen

Ladenbau

Hotellerie

Gastronomie

Bildungswesen

Büro und Verwaltung

Öffentliche Gebäude

Wohnungsbau

Schiffsbau

designreich

Vielfältige Optiken

- große Designauswahl: Holz-, Stein-, Uni-, grafische und textile Dekore

Hochwertige Haptik

- natürliche Oberflächenstrukturen abgestimmt auf das Dekor

Formatvielfalt

- Planken-, Fliesen- und Rollen-Formate
- verschiedene Größen für individuelle Raumwirkung

Kreative Gestaltungsfreiheit

- frei kombinierbare Dekore und Verlegemuster
- ideal für zonierte Raumkonzepte (z. B. Farbleitsysteme)

Objektrelevante Formate

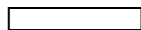
 480 × 80 mm
wood XS (* ab Lager verfügbar, ** auftragsbezogen ab 50m²)

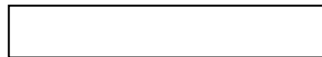
 1200 × 200 mm
wood L

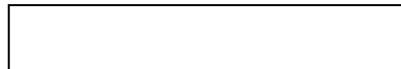
 1500 × 250 mm
wood XL

 1000 × 500 mm
stone XL | graphic XL | textile XL | fusion XL

 20 × 2 m
chip | wood | fusion



nachhaltig

Gesundheitlich unbedenklich

- REACH konform, PVC-, Phtalat-, Weichmacher und Halogen-frei

Gute Innenraum-Luftqualität

- PURLINE gibt keine schädlichen Stoffe an die Raumluft ab
- ohne Zusatz von Chlor, ohne Weichmacher und ohne Lösungsmittel

Geruchsneutral

- weder bei der Installation noch bei der Nutzung entwickelt er keinerlei Gerüche

Made in Germany

- PURLINE wird zu 100% in Detmold (Deutschland) hergestellt

Garantiert nachhaltig

- zahlreiche Umweltsiegel bestätigen die Nachhaltigkeit von PURLINE



Rizinus



Kreide

GUT ZU WISSEN!

Das Grundprinzip der Cradle to Cradle® Philosophie ist überzeugend und weist den Weg für die Zukunft. Das internationale Zertifikat unterscheidet sich signifikant von anderen Umwelt-Labeln. Es wird ausschließlich für eine nachgewiesene Gesamtnachhaltigkeits-Bilanz erteilt, und zwar nach strengsten Kriterien und eingehenden Prüfungen. Dabei wird der gesamte Produktlebenszyklus genauso betrachtet, wie dessen globale Auswirkungen. Die Cradle to Cradle® Zertifizierung bildet einen positiven Beitrag für Gebäudezertifizierung nach LEED, BREEAM, DGNB und WELL.



C2CCERTIFIED.ORG

// Materialgesundheit

// Kreislauffähigkeit

// Saubere Luft und Klimaschutz

// Verantwortungsvoller Umgang mit Wasser und Böden

// Soziale Fairness



Mehr zur Nachhaltigkeit erfahren

Betriebskosten im Blick

Beständig und pflegeleicht

Herkömmliche Reiniger können problemlos verwendet werden:

- die geschlossene Oberfläche macht das Reinigen besonders leicht
- eine zusätzliche Politur oder Einpflege ist nicht notwendig
- sämtliche Flächendesinfektionsmittel können genutzt werden
- verschiedene Tests belegen eine wirkungsvolle Desinfizierbarkeit
- im Krankenhaus übliche Kontrastmittel verfärben die PURLINE Bodenbeläge nicht
- keine Abdrücke durch Mobiliar nach kurzer Regeneration
- keine sichtbare Abnutzung durch mechanische Belastungen
- extrem hohe Beständigkeit gegenüber Sonnenstrahlen

Nachweislich wirtschaftlich

Das FIGR-Institut bestätigt eine Lebensdauer-Kostenersparnis nach 25 Jahren von bis zu 20 % gegenüber vergleichbaren, marktüblichen Bodenbelägen. Betrachtet wurden Kosten für Anschaffung, Instandsetzung sowie Reinigung und Pflege.

Kosten in Euro pro m² nach 25 Jahren

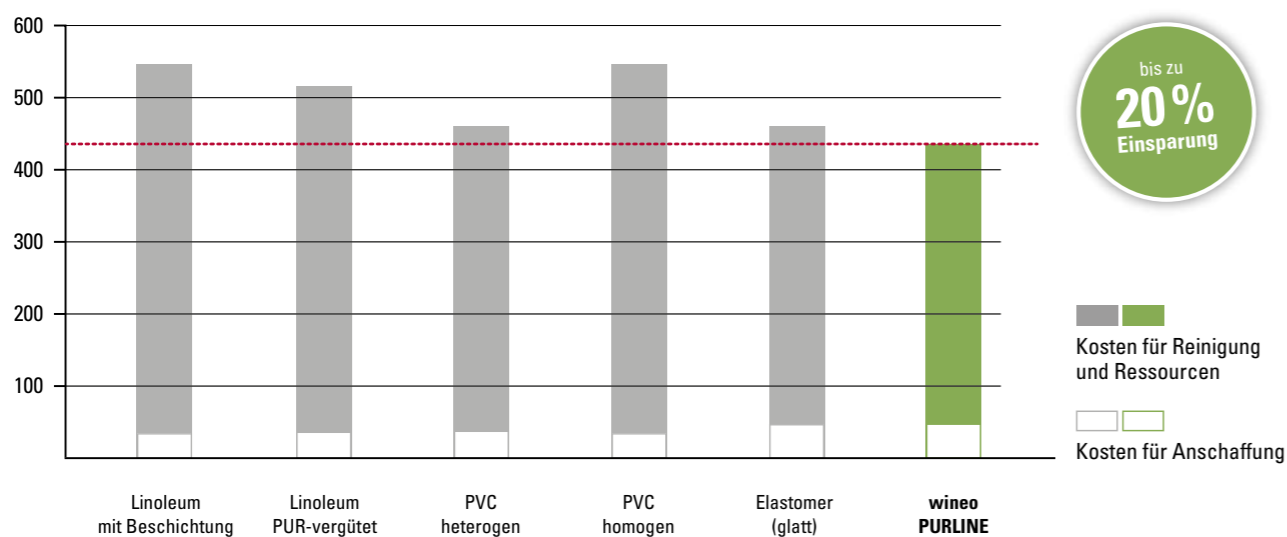

 480 × 80 mm
wood XS (* ab Lager verfügbar, ** auftragsbezogen ab 50 m²)

 1200 × 200 mm
wood L

 1500 × 250 mm
wood XL

 1000 × 500 mm
stone XL | graphic XL | textile XL

plank + tile

wineo 1500 plank | wood



Siena Oak Nature

PL15011WL 1200 x 200 mm



Newport Oak Natural

PL15008WL 1200 x 200 mm | PLR393C 20 x 2 m



Canyon Oak Sand

PL15001WL 1200 x 200 mm



Newport Oak Brown

PL15007WL 1200 x 200 mm | PLR394C 20 x 2 m



Newport Oak Natural

wineo 1500 plank | wood



Iceland Pine Light

PL15004WL 1200 × 200 mm



Ravenna Oak Beige

PL15009WL 1200 × 200 mm



Durban Oak Taupe

PL15003WL 1200 × 200 mm | PLR391C 20 × 2 m



Ravenna Oak Brown

PL15010WL 1200 × 200 mm



Iceland Pine Light

wineo 1500 plank | wood



Lodge Oak Brown

PL15005WL 1200 x 200 mm



Lodge Oak Dark

PL15006WL 1200 x 200 mm



Durban Oak Brown

PL15002WL 1200 x 200 mm | PLR392C 20 x 2 m



Aspen Oak Dark

PL15000WL 1200 x 200 mm



Durban Oak Brown | Steel Grey



Fjord Maple Beige

PL15205WXL 1500 × 250 mm | **PL15205WXS**** 480 × 80 mm



Siena Oak Beige

PL15219WXL 1500 × 250 mm | **PL15219WXS*** 480 × 80 mm



Intensive Oak Nature

PL15208WXL 1500 × 250 mm | **PL15208WXS**** 480 × 80 mm



Siena Oak Honey

PL15221WXL 1500 × 250 mm | **PL15221WXS*** 480 × 80 mm | **PLR15221W** 20 × 2 m



Fine Oak Light

PL15203WXL 1500 × 250 mm | **PL15203WXS**** 480 × 80 mm | **PLR15203W** 20 × 2 m



Mayfield Oak Nature

PL15213WXL 1500 × 250 mm | **PL15213WXS**** 480 × 80 mm | **PLR15213W** 20 × 2 m



Fine Oak Nature

PL15204WXL 1500 × 250 mm | **PL15204WXS**** 480 × 80 mm



Intensive Oak Amber

PL15206WXL 1500 × 250 mm | **PL15206WXS**** 480 × 80 mm

(* ab Lager verfügbar, ** auftragsbezogen ab 50 m²)

(* ab Lager verfügbar, ** auftragsbezogen ab 50 m²)

wineo 1500 plank | wood



Canyon Oak Honey

PL15200WXL 1500 x 250 mm | PL15200WXS* 480 x 80 mm



Crafted Oak

PL15201WXL 1500 x 250 mm | PL15201WXS** 480 x 80 mm



Real Oak Nature

PL15217WXL 1500 x 250 mm | PL15217WXS** 480 x 80 mm



Melbourne Oak Natural

PL15223WXL 1500 x 250 mm | PL15223WXS** 480 x 80 mm | PLR395C 20 x 2 m

(* ab Lager verfügbar, ** auftragsbezogen ab 50 m²)



Crafted Oak | Canyon Oak Honey



wineo 1500 plank | wood 25



Fotos: © Laura Thiesbrummel





Mayfield Oak Beige

PL15211WXL 1500 × 250 mm | PL15211WXS** 480 × 80 mm



Intensive Oak Taupe

PL15209WXL 1500 × 250 mm | PL15209WXS** 480 × 80 mm



Mayfield Oak Taupe

PL15214WXL 1500 × 250 mm | PL15214WXS* 480 × 80 mm | PLR15214W 20 × 2 m



Ravenna Oak Nature

PL15215WXL 1500 × 250 mm | PL15215WXS* 480 × 80 mm



Fine Oak Brown

PL15202WXL 1500 × 250 mm | PL15202WXS** 480 × 80 mm | PLR15202W 20 × 2 m



Intensive Oak Brown

PL15207WXL 1500 × 250 mm | PL15207WXS** 480 × 80 mm



Real Oak Taupe

PL15218WXL 1500 × 250 mm | PL15218WXS** 480 × 80 mm



Real Oak Amber

PL15216WXL 1500 × 250 mm | PL15216WXS** 480 × 80 mm

(* ab Lager verfügbar, ** auftragsbezogen ab 50 m²)

(* ab Lager verfügbar, ** auftragsbezogen ab 50 m²)

wineo 1500 plank | wood



Mayfield Oak Brown

PL15212WXL 1500 × 250 mm | PL15212WXS** 480 × 80 mm



Siena Oak Brown

PL15220WXL 1500 × 250 mm | PL15220WXS* 480 × 80 mm | PLR15220W 20 × 2 m



Melbourne Oak Brown

PL15222WXL 1500 × 250 mm | PL15222WXS** 480 × 80 mm | PLR396C 20 × 2 m



Lugano Walnut Brown

PL15210WXL 1500 × 250 mm | PL15210WXS** 480 × 80 mm

(* ab Lager verfügbar, ** auftragsbezogen ab 50 m²)

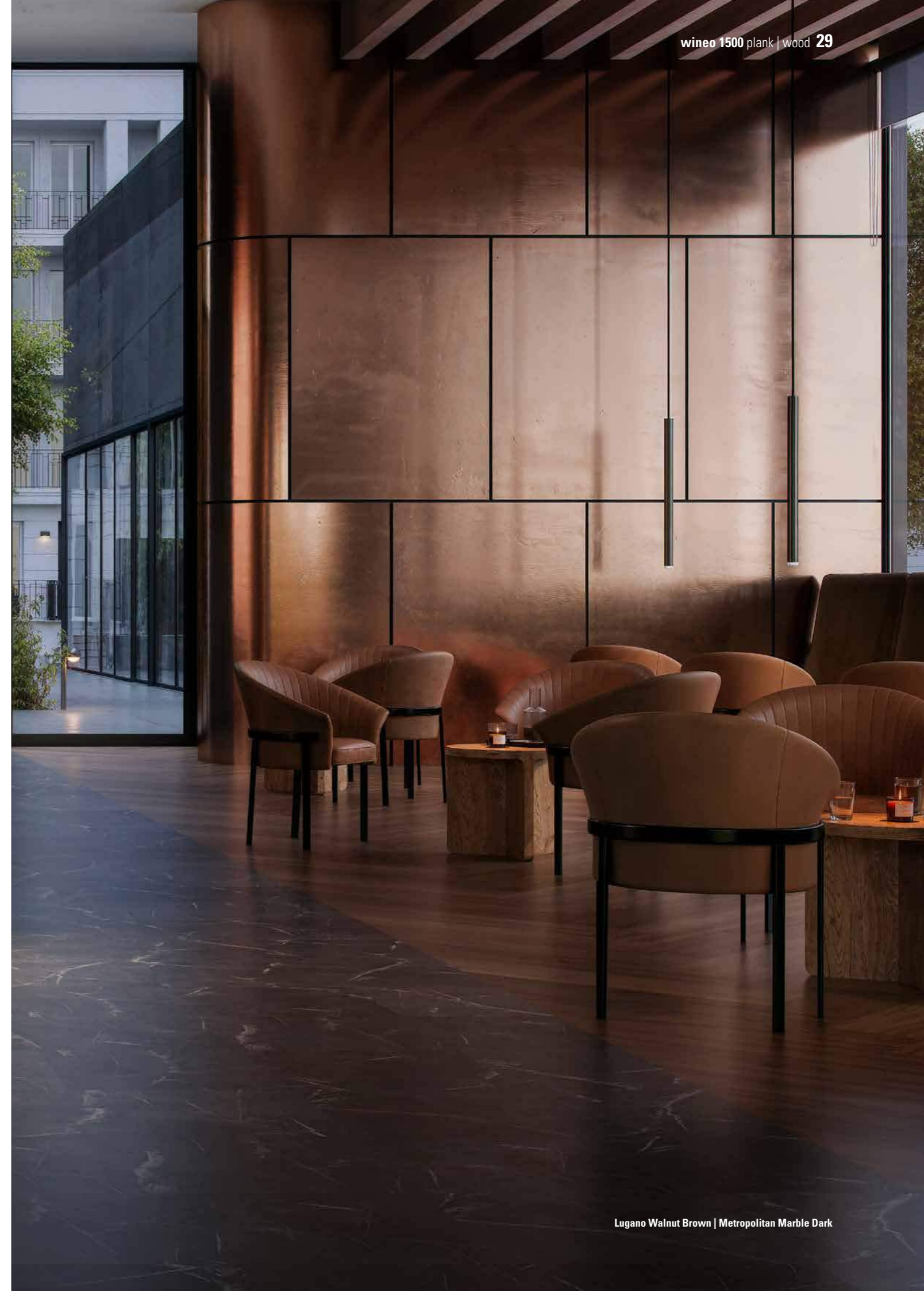

Lugano Walnut Brown | Metropolitan Marble Dark



Serene Marble Light

PL15409SXL
1000 x 500 mm



Serene Marble Grey

PL15412SXL
1000 x 500 mm



Serene Marble Nature

PL15410SXL
1000 x 500 mm



Serene Marble Dark

PL15411SXL
1000 x 500 mm



Modern Stone Grey

PL15404SXL
1000 x 500 mm

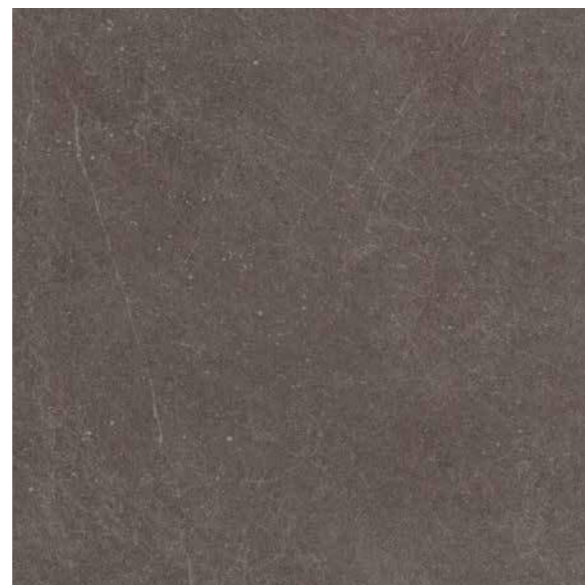

Modern Stone Dark

PL15403SXL
1000 x 500 mm



Serene Marble Light



Portland Concrete Light

PL15408SXL
1000 x 500 mm

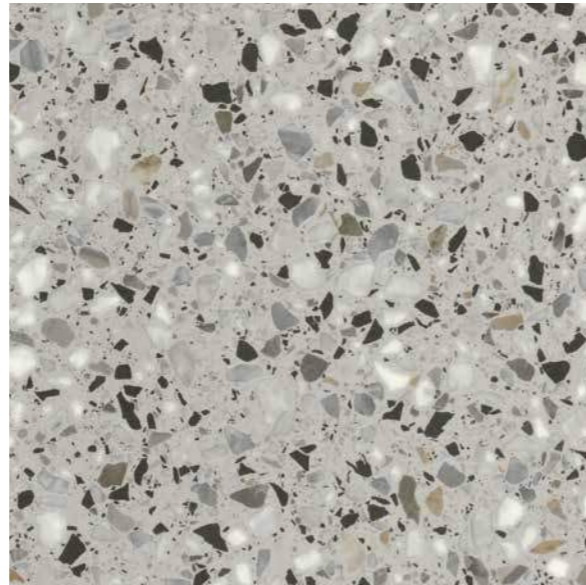

Venice Terrazzo Grey

PL15413SXL
1000 x 500 mm



Loft Concrete Grey

PL15401SXL
1000 x 500 mm

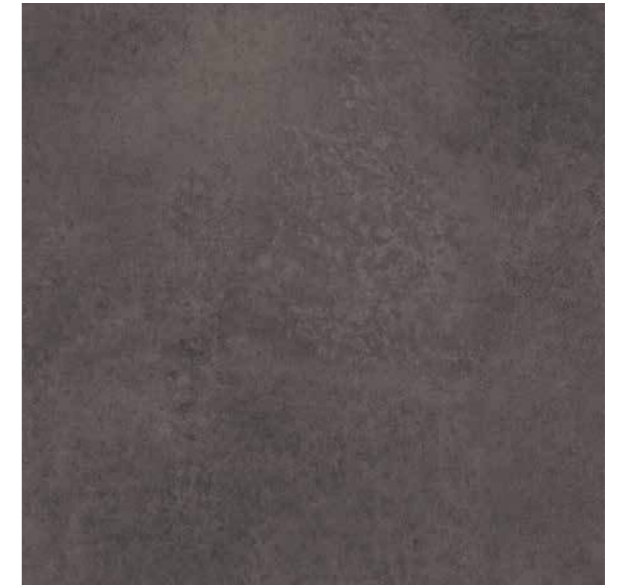

Loft Concrete Dark

PL15400SXL
1000 x 500 mm



Portland Concrete Grey

PL15407SXL
1000 x 500 mm



Olevano Marble Grey

PL15405SXL
1000 x 500 mm



Portland Concrete Dark

PL15406SXL
1000 x 500 mm



Metropolitan Marble Dark

PL15402SXL
1000 x 500 mm



Portland Concrete Light

wineo 1500 tile | graphic

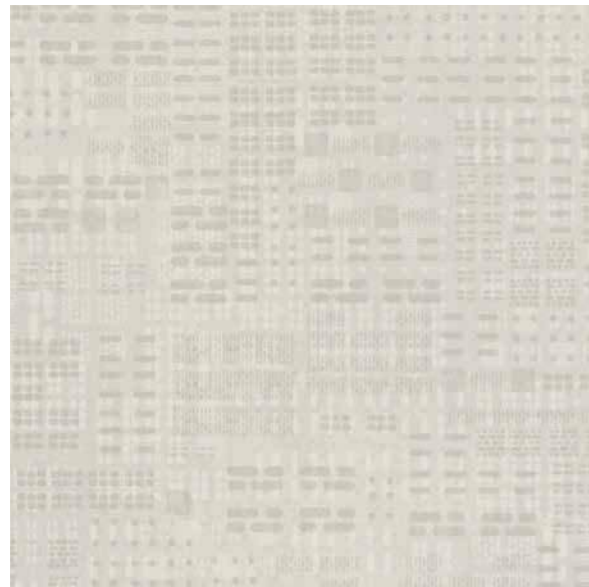

Fractal Ecu **PL15601GXL**
1000 x 500 mm

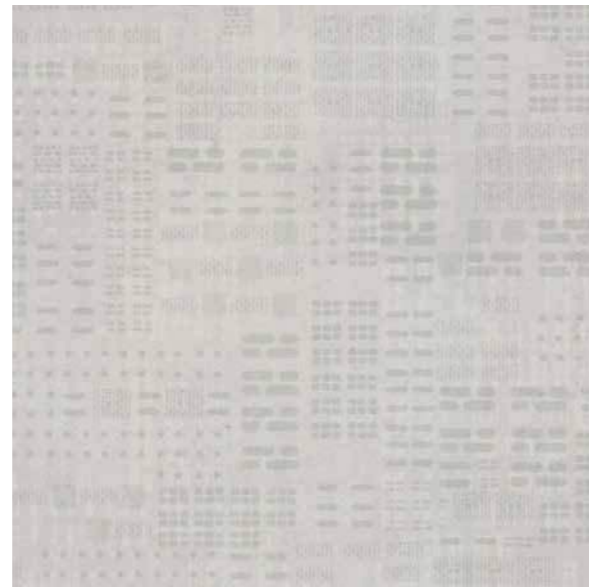

Fractal Light **PL15603GXL**
1000 x 500 mm



Fractal Grey **PL15602GXL**
1000 x 500 mm

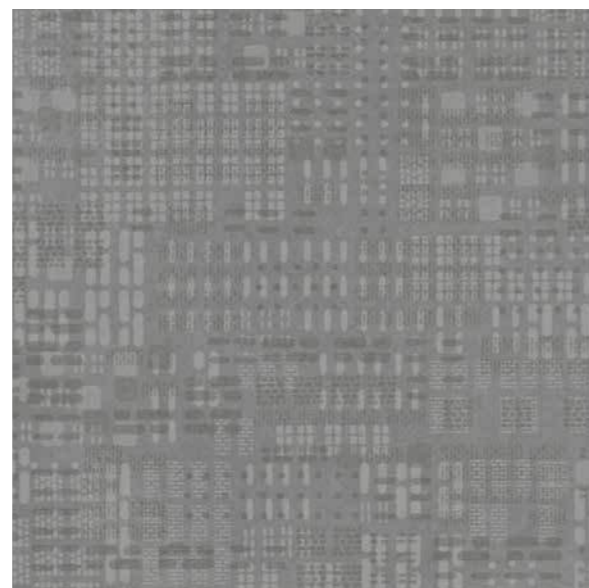

Fractal Dark **PL15600GXL**
1000 x 500 mm

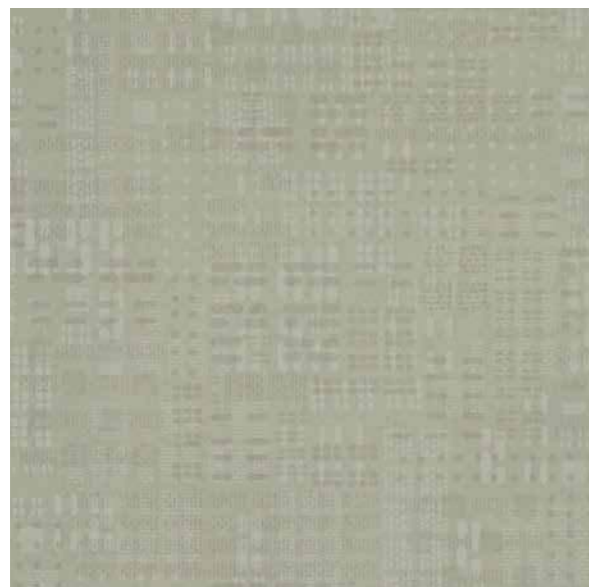

Fractal Opus **PL15604GXL**
1000 x 500 mm

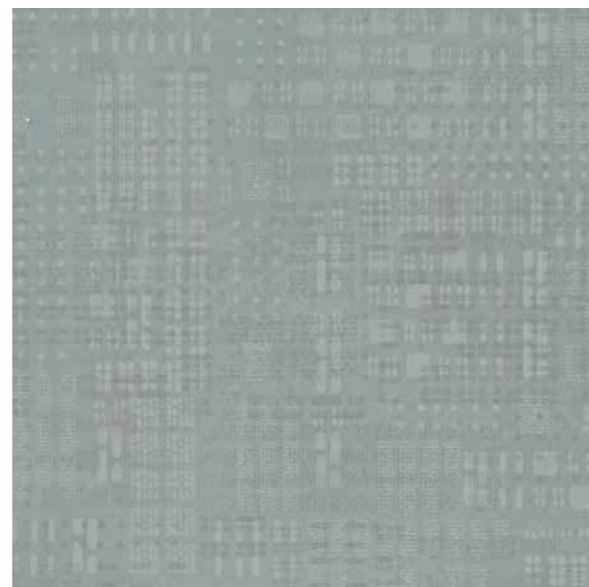

Fractal Wave **PL15605GXL**
1000 x 500 mm

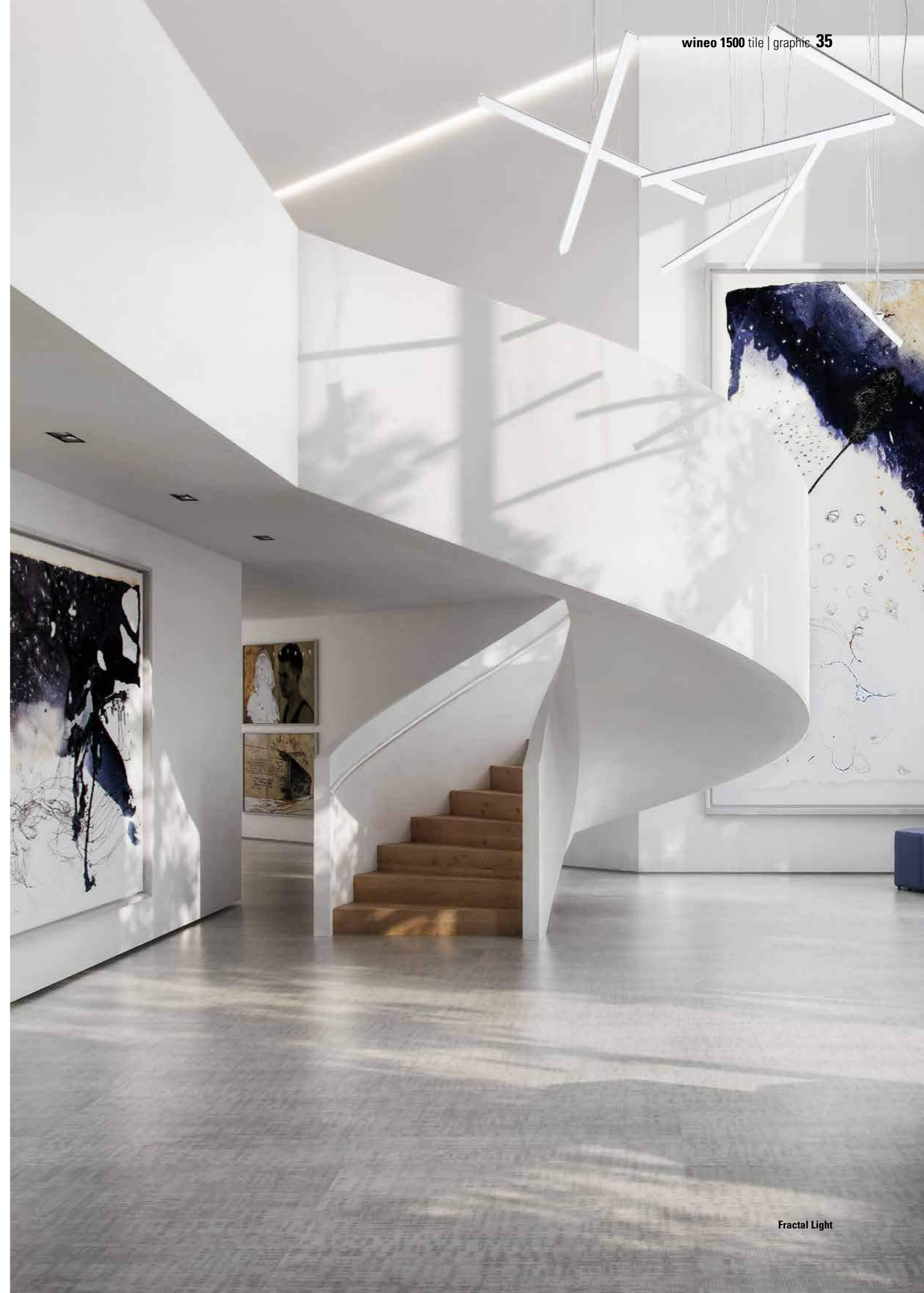

Fractal Light

wineo 1500 tile | textile

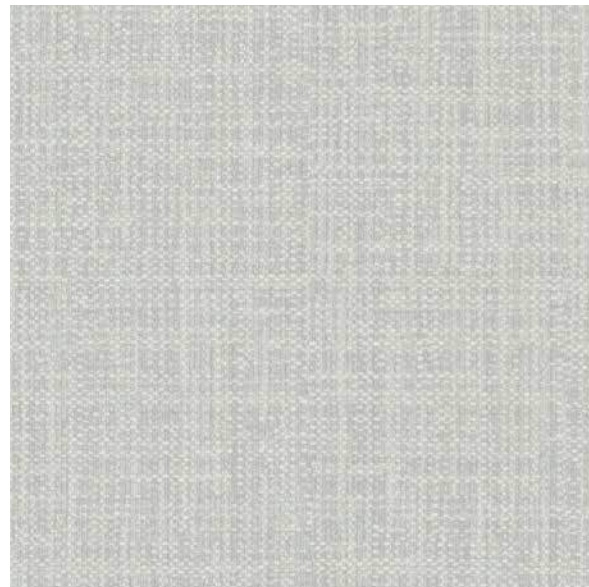

Oxford Oyster

PL15502TXL
1000 x 500 mm

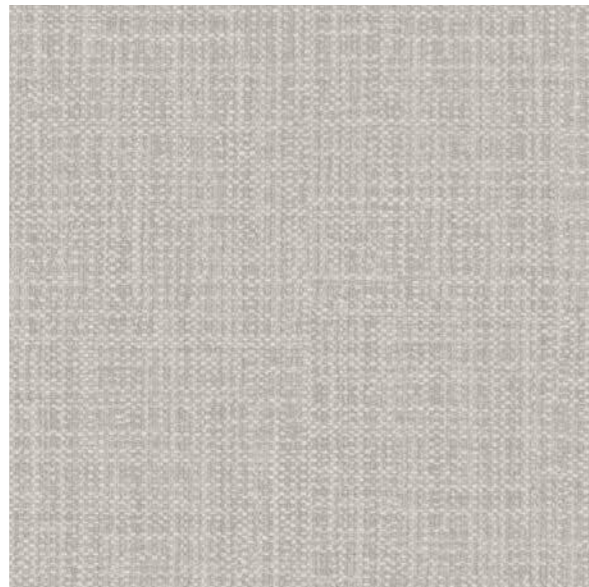

Oxford Flint

PL15505TXL
1000 x 500 mm

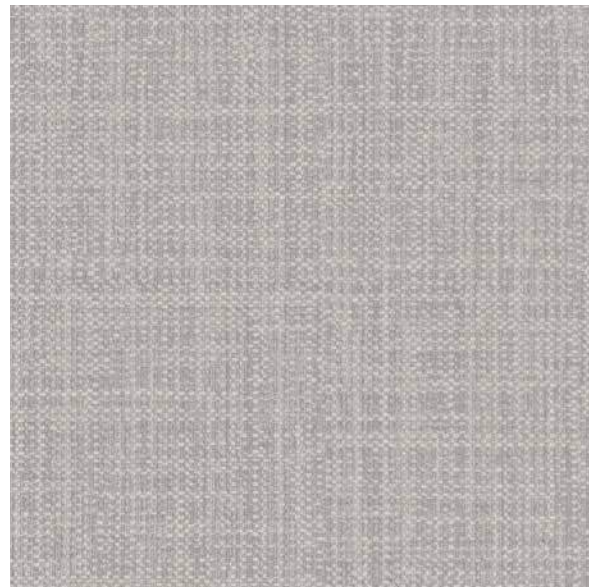

Oxford Steel

PL15504TXL
1000 x 500 mm

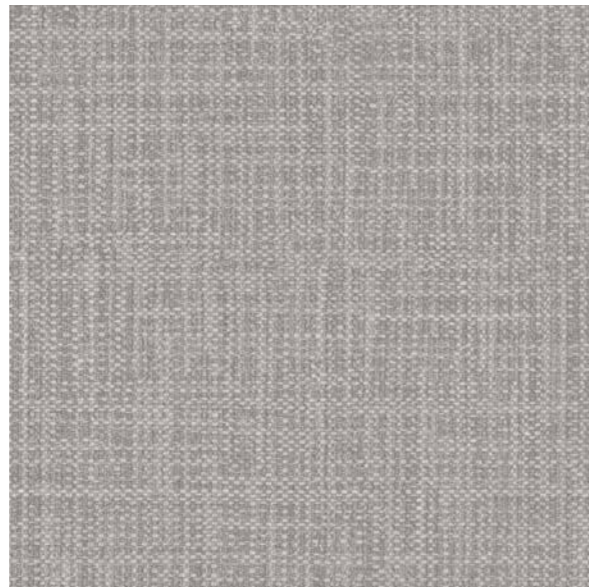

Oxford Slate

PL15503TXL
1000 x 500 mm

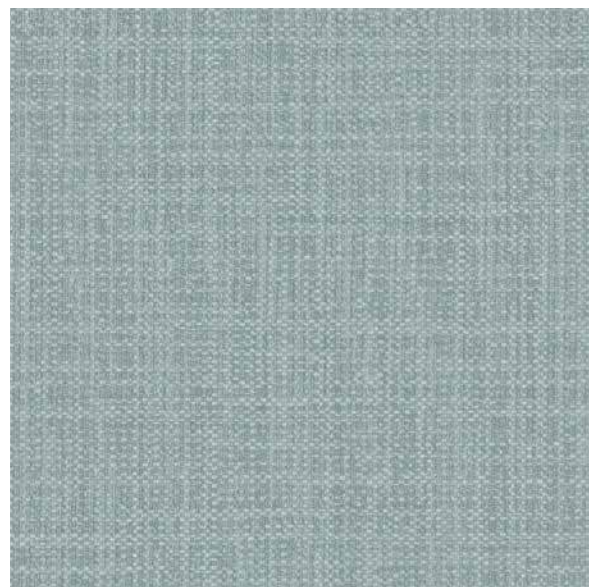

Oxford Ocean

PL15501TXL
1000 x 500 mm

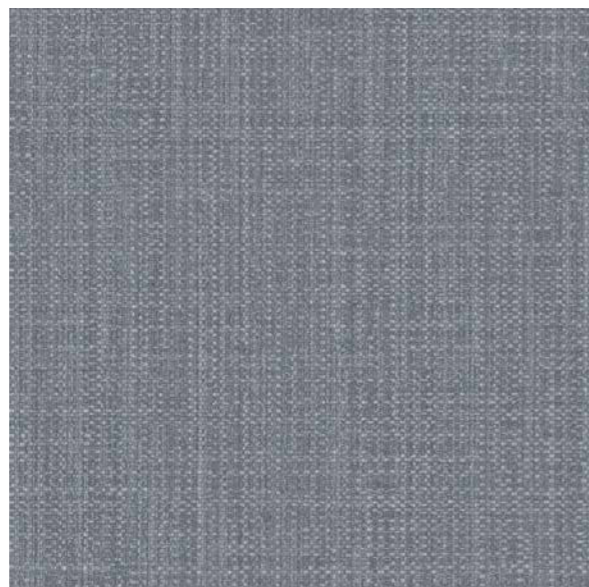

Oxford Denim

PL15500TXL
1000 x 500 mm





20 × 2 m
chip | wood

roll

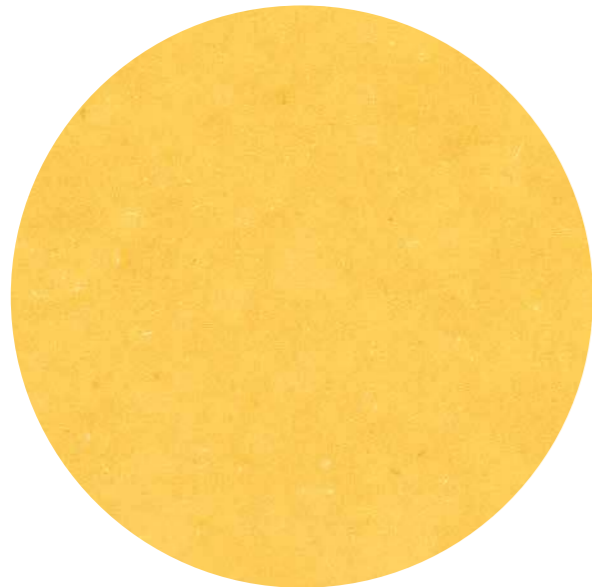

Honey Mustard
PLR128C 20 x 2 m

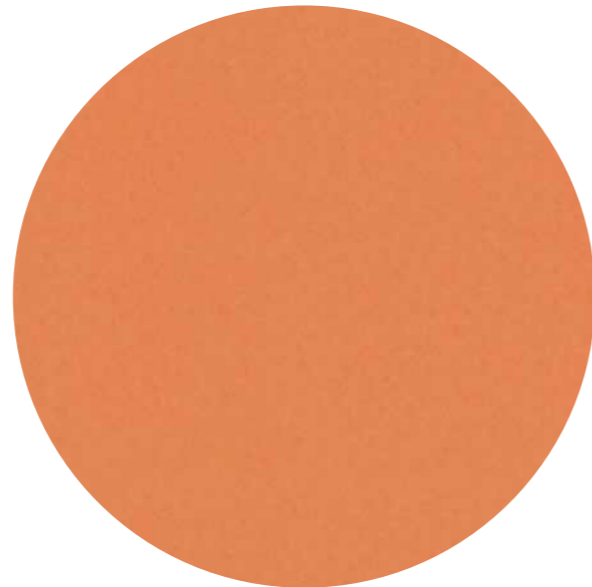

Tropical Orange
PLR386C 20 x 2 m



Cherry Red
PLR387C 20 x 2 m

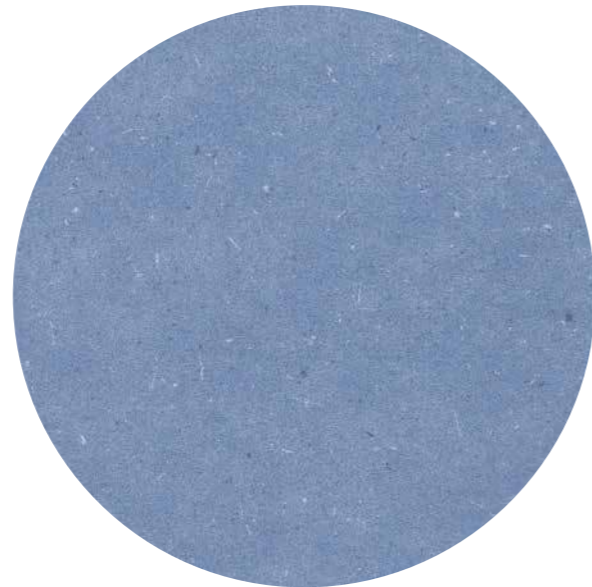

Summer Sky
PLR014C 20 x 2 m



Apple Green
PLR185C 20 x 2 m

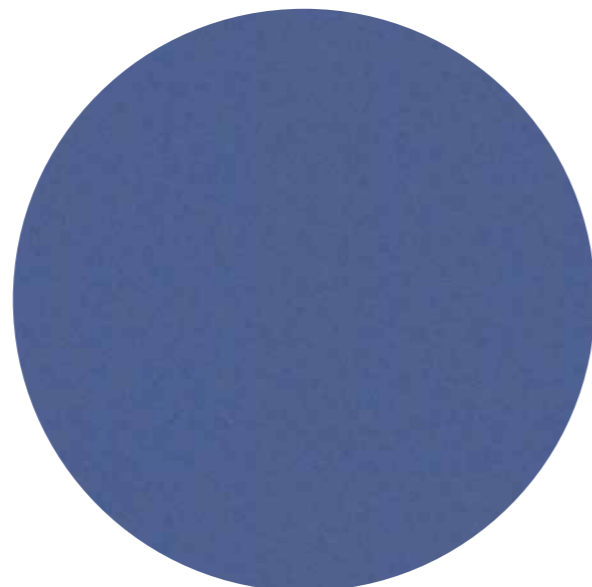

Royal Blue
PLR385C 20 x 2 m



Royal Blue | Fountain Blue | Almond Beige

wineo 1500 roll | chip

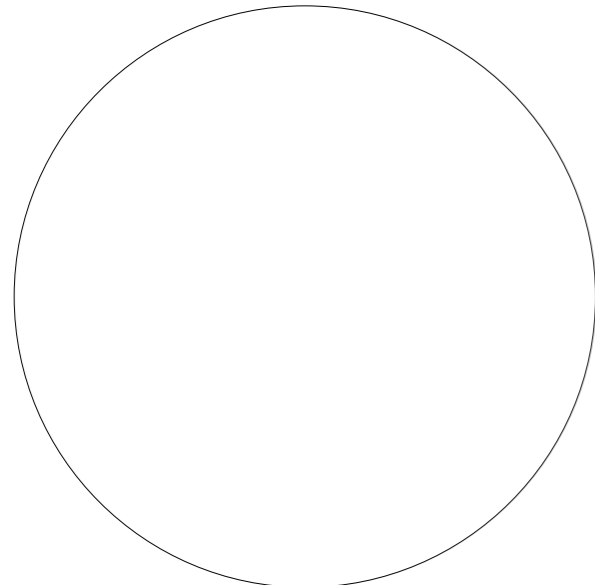

Pure White
PLR025C 20 x 2 m

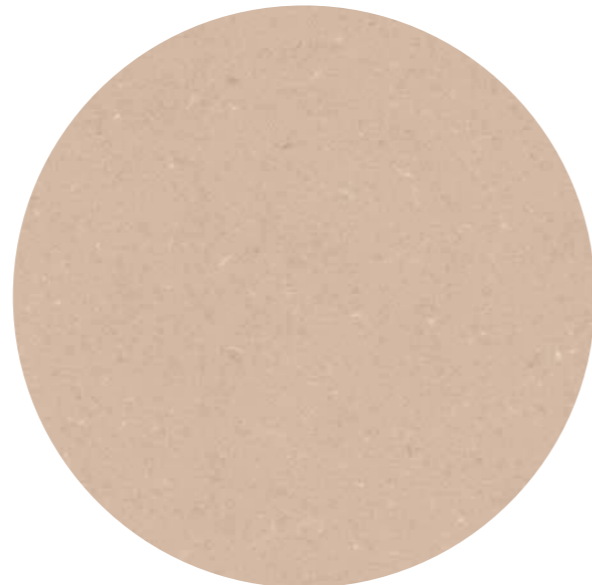

Cotton Beige
PLR383C 20 x 2 m



Chocolate Brown
PLR384C 20 x 2 m



Light Grey
PLR021C 20 x 2 m

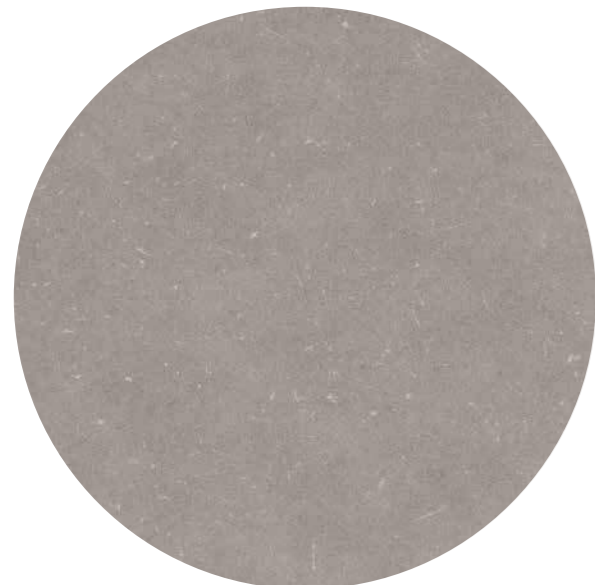

Silver Grey
PLR022C 20 x 2 m



Steel Grey
PLR023C 20 x 2 m



Fotos: © Markus Guhn, Christina Kratzberg

Silver Grey



wineo 1500 roll | chip 43

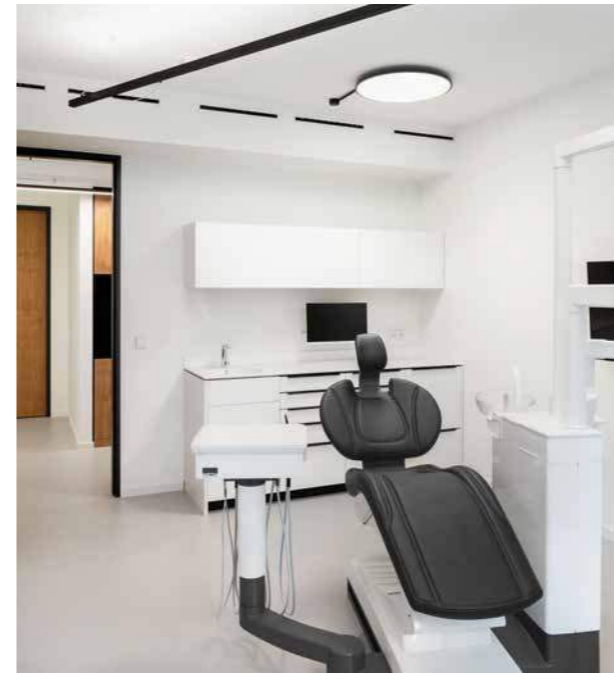

EIN
GUTER
GRUND ZU
LÄCHELN



wineo 1500 roll | chip



Sunshine Yellow
PLR377C 20 x 2 m



Jade Green
PLR373C 20 x 2 m

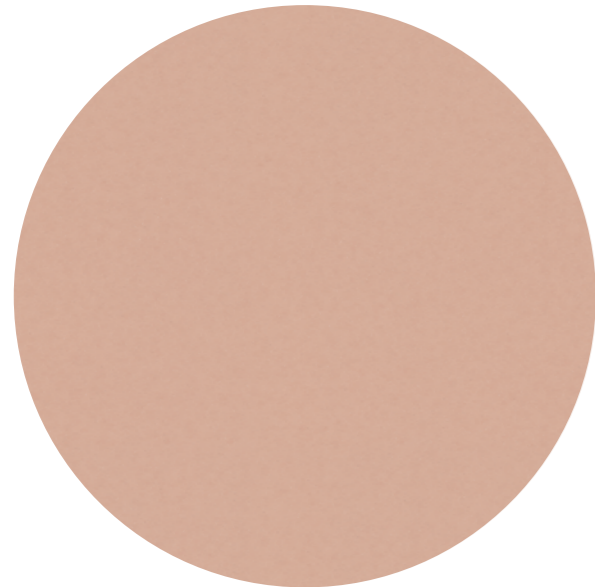

Almond Beige
PLR375C 20 x 2 m

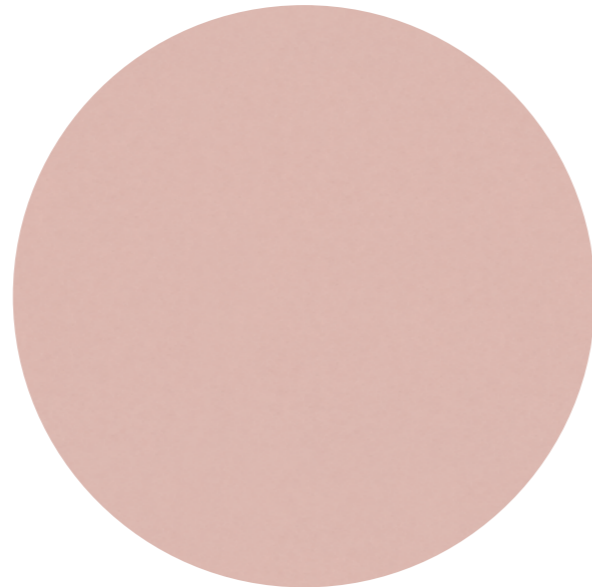

Powder Rose
PLR374C 20 x 2 m

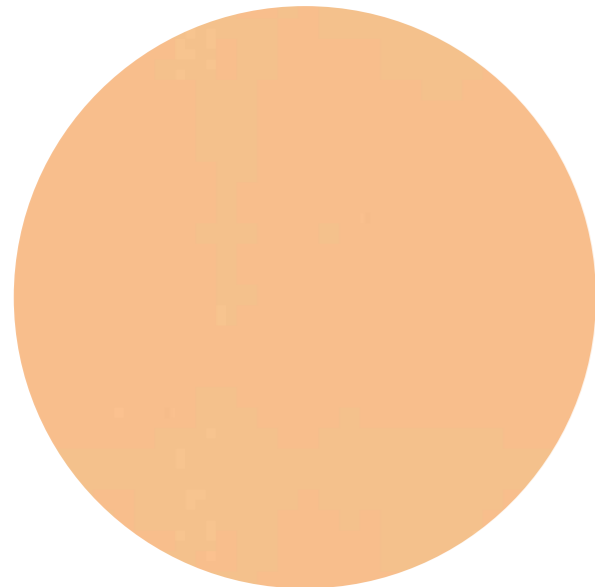

Springtime Orange
PLR378C 20 x 2 m

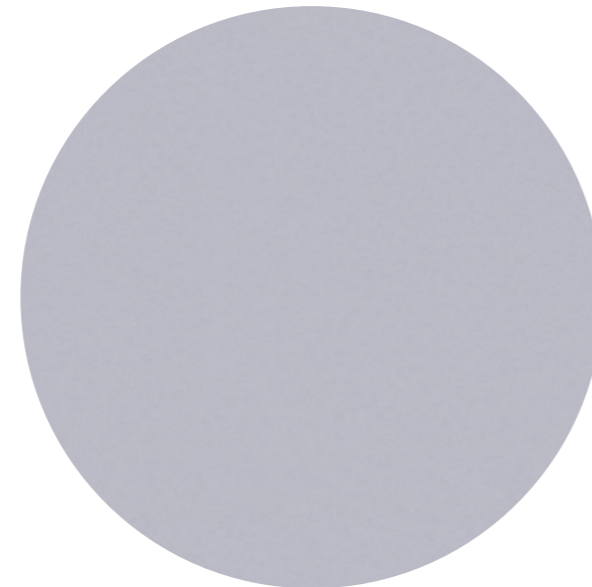

Fountain Blue
PLR376C 20 x 2 m



wineo 1500 roll | chip



Aloe Green
PLR380C 20 x 2 m



Wheat Brown
PLR379C 20 x 2 m

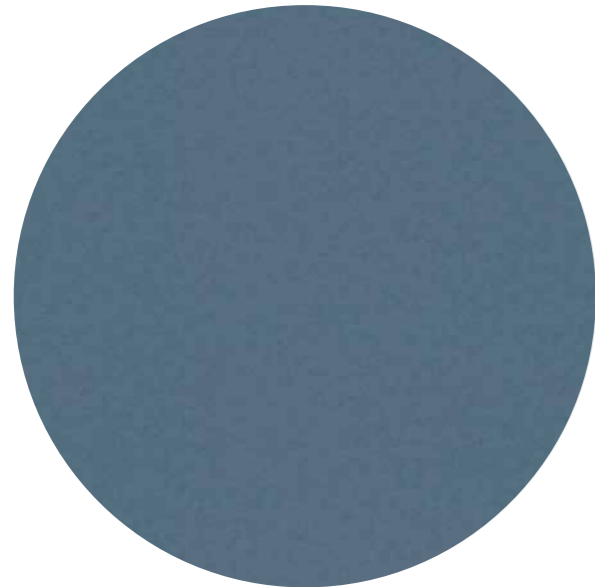

Ocean Blue
PLR381C 20 x 2 m



Rust Brown
PLR382C 20 x 2 m

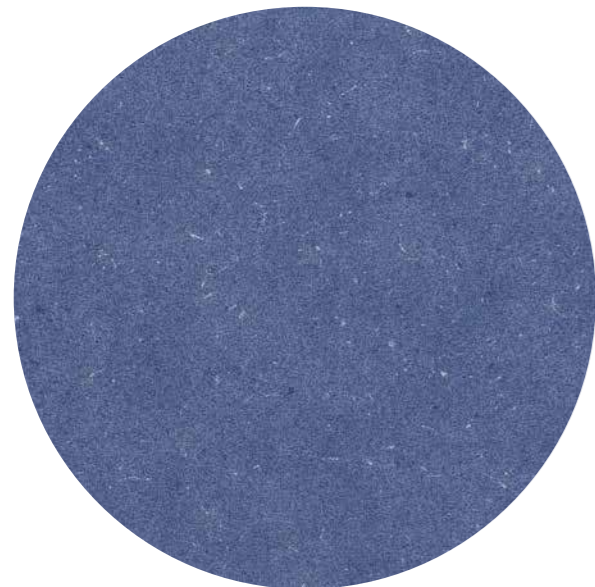

Navi Blue
PLR129C 20 x 2 m



Melange
PLR003C 20 x 2 m

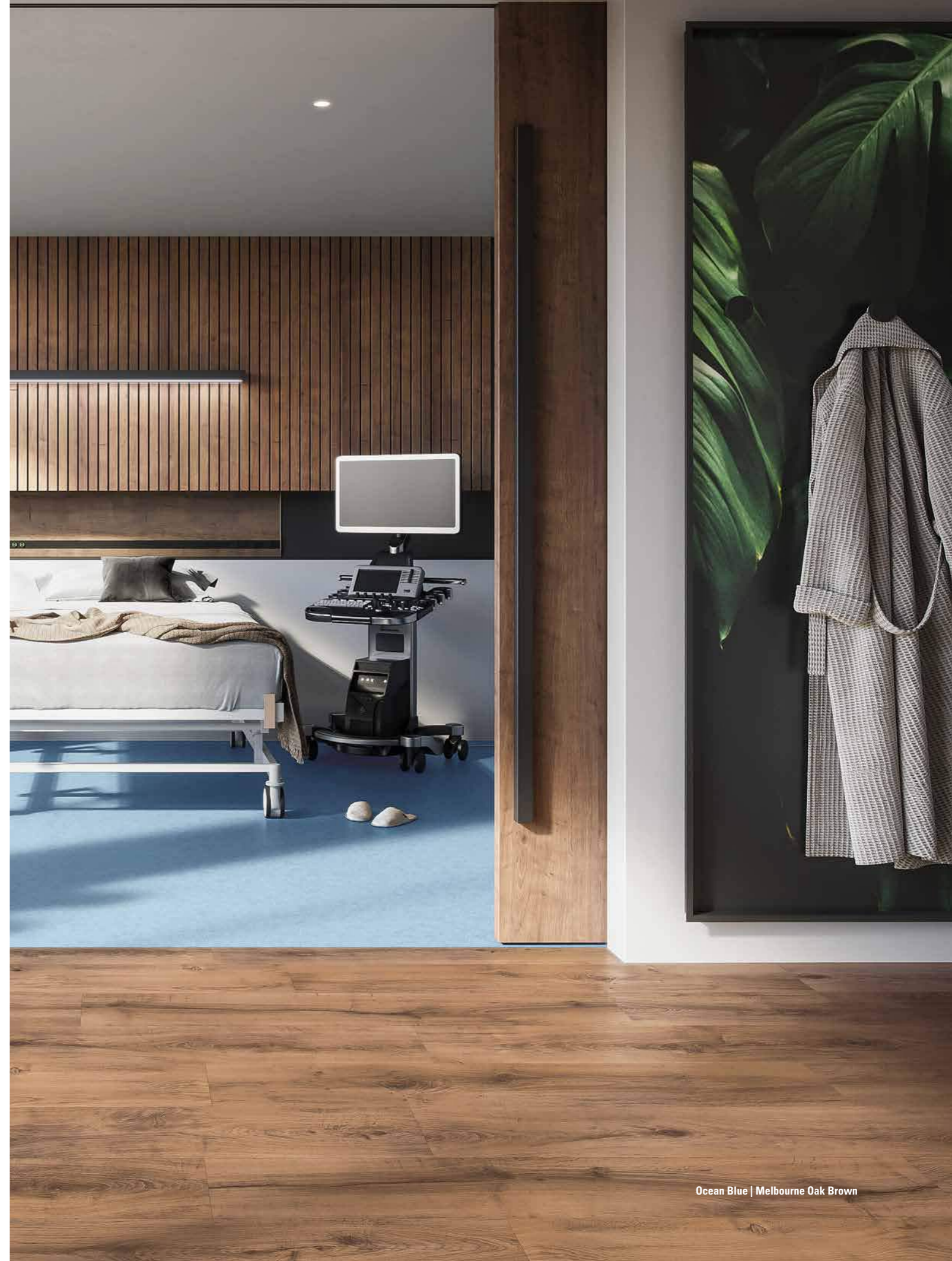

Ocean Blue | Melbourne Oak Brown



Fine Oak Light
PLR15203W 20 × 2 m | PL15203WXL 1500 × 250 mm | PL15203WXS** 480 × 80 mm



Siena Oak Honey
PLR15221W 20 × 2 m | PL15221WXL 1500 × 250 mm | PL15221WXS* 480 × 80 mm



Newport Oak Brown
PLR394C 20 × 2 m | PL15007WL 1200 × 200 mm



Siena Oak Brown
PLR15220W 20 × 2 m | PL15220WXL 1500 × 250 mm | PL15220WXS* 480 × 80 mm



Mayfield Oak Nature
PLR15213W 20 × 2 m | PL15213WXL 1500 × 250 mm | PL15213WXS** 480 × 80 mm



Newport Oak Natural
PLR393C 20 × 2 m | PL15008WL 1200 × 200 mm



Melbourne Oak Natural
PLR395C 20 × 2 m | PL15223WXL 1500 × 250 mm | PL15223WXS** 480 × 80 mm



Melbourne Oak Brown
PLR396C 20 × 2 m | PL15222WXL 1500 × 250 mm | PL15222WXS** 480 × 80 mm



Halifax Oak Natural
PLR389C 20 × 2 m



Mayfield Oak Taupe
PLR15214W 20 × 2 m | PL15214WXL 1500 × 250 mm | PL15214WXS* 480 × 80 mm



Fine Oak Brown
PLR15202W 20 × 2 m | PL15202WXL 1500 × 250 mm | PL15202WXS** 480 × 80 mm



Halifax Oak Brown
PLR390C 20 × 2 m

(* ab Lager verfügbar, ** auftragsbezogen ab 50 m²)

(* ab Lager verfügbar, ** auftragsbezogen ab 50 m²)

wineo 1500 roll | wood



Napa Walnut Rust
PLR388C 20 x 2 m



Durban Oak Taupe
PLR391C 20 x 2 m | PL15003WL 1200 x 200 mm



Napa Walnut Brown
PLR136C 20 x 2 m



Durban Oak Brown
PLR392C 20 x 2 m | PL15002WL 1200 x 200 mm

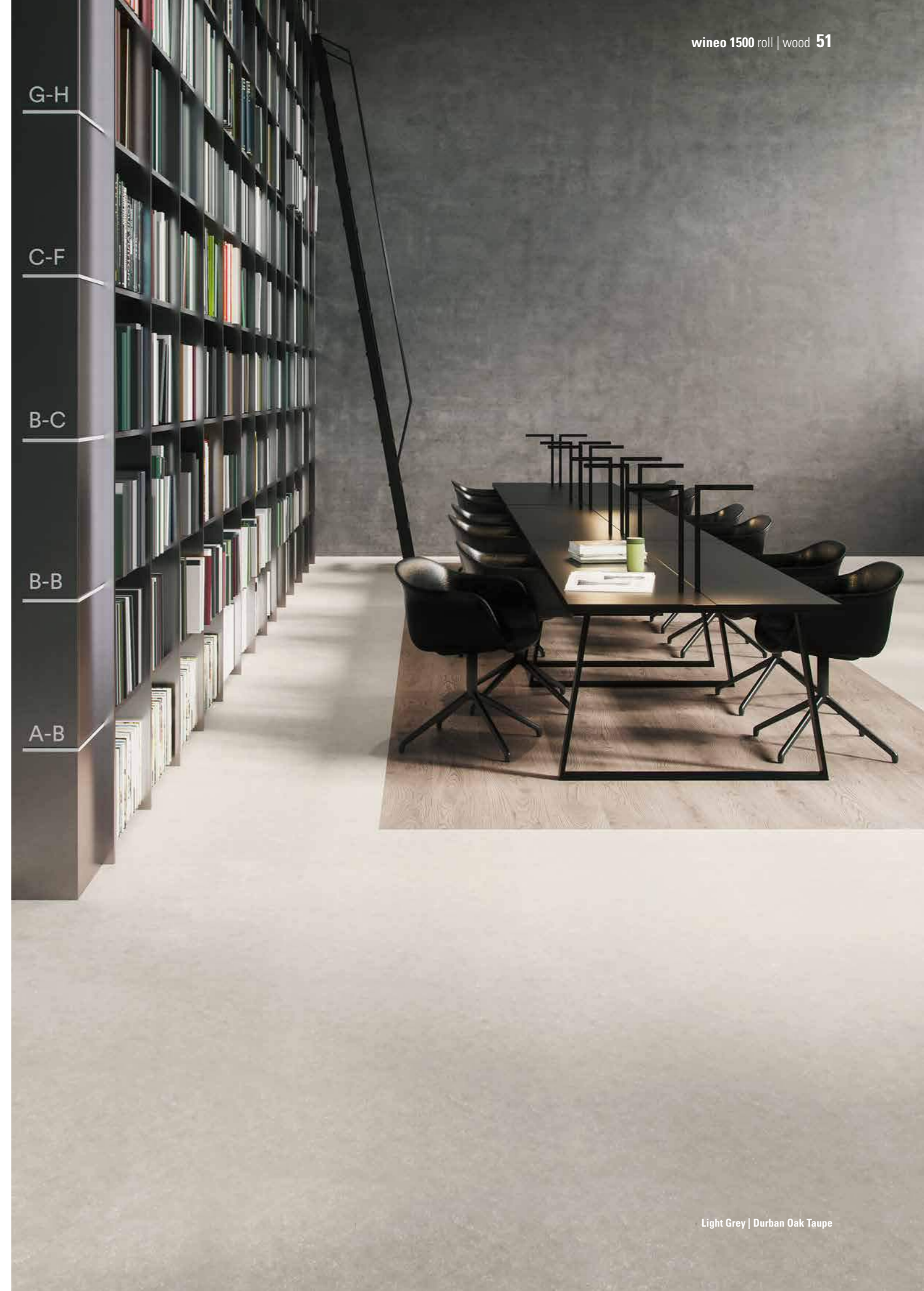

G-H

C-F

B-C

B-B

A-B



1000 × 500 mm
fusion XL

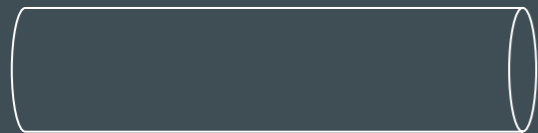

20 × 2 m
fusion

fusion



pure.three

wineo 1500 fusion

Speziell an die Bedürfnisse von Architekten und Planern angepasst, bietet wineo 1500 fusion immer den zur Einrichtung passenden Grauton. Ob helle oder dunkle Töne, sommerlich warm oder angenehm kühl – die 16 verschiedenen Varianten nehmen sich vornehm zurück und integrieren sich in das bestehende Farbkonzept Ihres Raums.

wineo 1500 fusion ist als Rolle (fusion) und Fliese (fusion XL) erhältlich.



Fotos: © Laura Thiesbrummel



reddot award 2019
winner

cool

pure

warm

bright

one

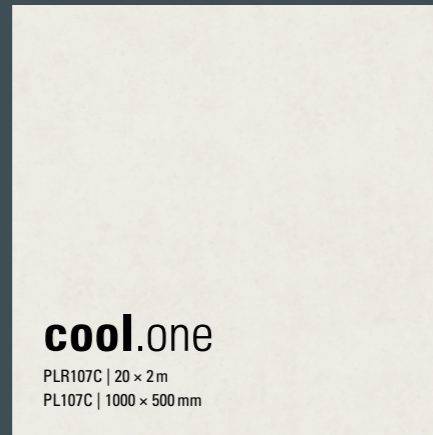

one

two



two

three



three

four

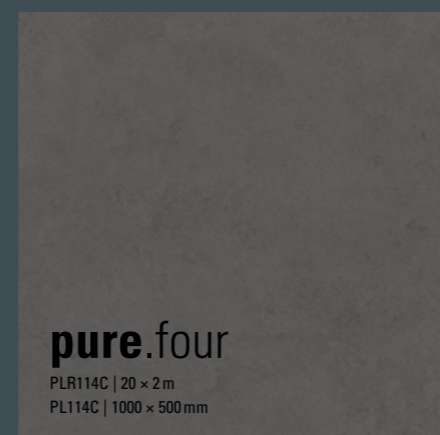

four

wineo 1500 sea

Speziell für Schiffbau und Offshore-Industrie

- 100 % Made in Germany
- ohne Zusatz von Chlor, ohne Weichmacher und ohne Lösungsmittel
- absolut geruchsneutral
- gibt keine schädlichen Stoffe an Raumluft und Umwelt ab
- extrem strapazierfähig
- hervorragende Brandschutzeigenschaften (IMO-zertifiziert)

Einsatzgebiete

- Gänge und Flure
- Sport- und Fitnessräume
- Gastronomie und Speisesäle
- Suiten



Auf Anfrage sind alle Standardformate der Kollektion erhältlich,
Mindestabnahmemenge 200 m².



Mehr Informationen



wineo 1500

Produktaufbau

wood XS | wood L | wood XL | stone XL | wood | chip | fusion | fusion XL

Natürlich kommt es auch auf die inneren Werte an. Und auch da überzeugt wineo 1500 in allen Bereichen.

Die passende PU-Unterlagsmatte für maximale Tritt- und Gehschallreduzierung gibt es optional gleich dazu.



wineo 1500

Zubehör



Selbstklebematten

- schnell, leise, sauber, geruchslos und sofort begehbar
- kein Einsatz von Flüssigkleber
- 100 % Made In Germany
- zusätzliche Tritt- und Gehschallreduzierung
- auf vorhandenen Bodenbelägen verlegbar



Fußleisten

- passende MDF -Fußleisten zu allen wineo-Bodenbelägen
- universell einsetzbare MDF-Fußleisten
- Einbauhöhen von 60 mm und 80 mm
- Montageclips aus Kunststoff im Zubehörsortiment enthalten; alternativ kleben oder tackern
- selbstklebende Eck-Elemente – einfach montiert

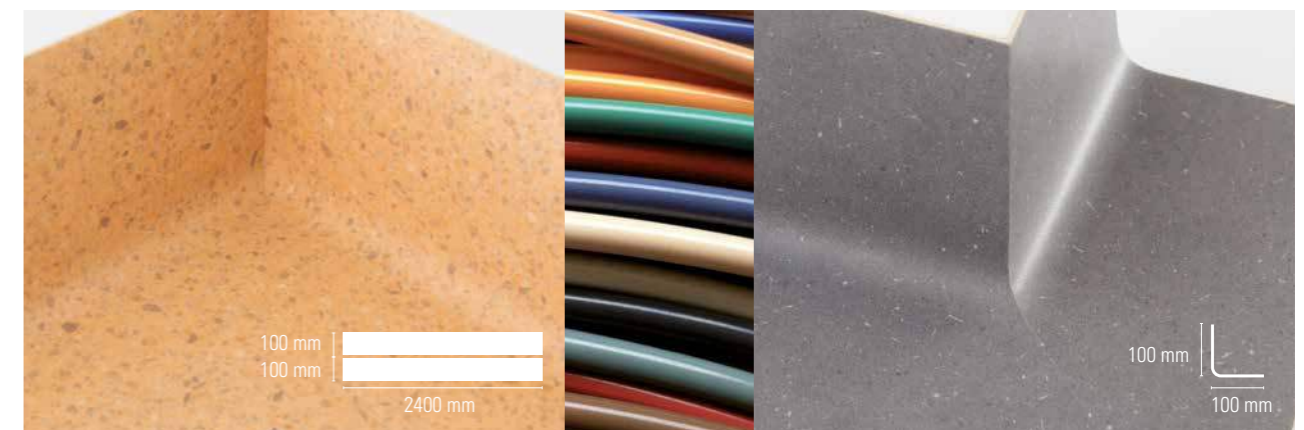

Hochzüge | Außenecken | Schmelzdrähte

Vor allem in sensiblen Bereichen, wie im Gesundheitswesen, in denen es auf maximale Sauberkeit und Hygiene ankommt, sind Hochzüge und Außenecken unverzichtbar. Sie verbinden Wand und Boden perfekt und bilden so einen besonders sauberen und absolut dichten Abschluss.

Unsere vorgefertigten Hochzüge und Außenecken für wineo PURLINE sind in jedem Design der Kollektionen erhältlich und

werden immer auftragsbezogen für Sie hergestellt. Auch die dazugehörigen PURLINE Schmelzdrähte zum nahtlosen Verschweißen sind für jedes Design erhältlich.

Detaillierte Informationen finden Sie in unserem Zubehör Prospekt.



wineo 1500

Service



Technischer Support

Sie haben Fragen zu unseren Produkten, deren Einsatzbereichen oder der Verlegung? Unser kompetentes Technik-Team unterstützt Sie gern:
Tel.: +49 (0) 52 37 609 – 530

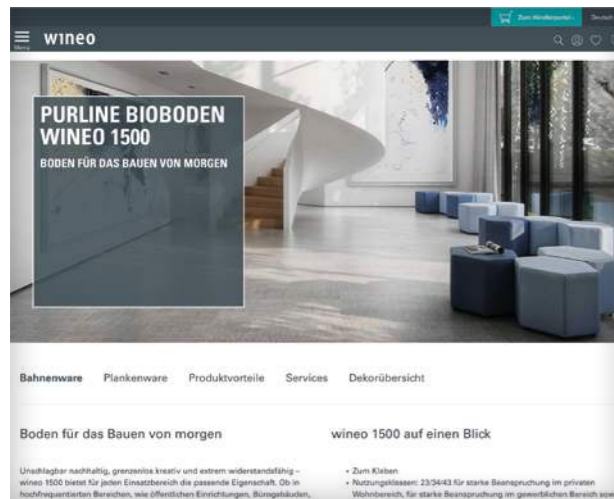

www.wineo.de

Auf unserer Website finden Sie viele interessante und hilfreiche Informationen:

- Händlerportal mit direkter Bestellmöglichkeit
- unsere TOP-Referenzen
- Ausschreibungstexte
- technische Datenblätter
- Reinigungs- und Verlegeanleitungen
- Händlersuche
- Videoportal mit vielen Tipps
- Newsletter-Registrierung
- u.v.m.

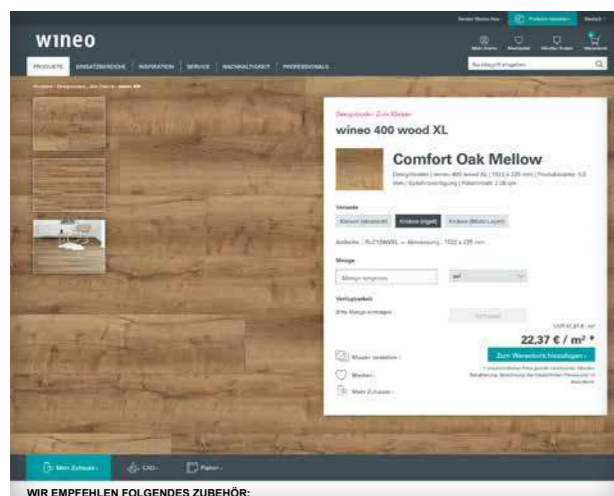

Partnerportal auf www.wineo.de

- einfache Bestellung von Produkten
- Echtzeitabfrage der Warenverfügbarkeit
- Schnellerfassung von Bestellungen
- Bestellstatus und Sendungsverfolgung abrufen
- optimale Kundenberatung mit dem Beratermodus
- individuelle Preisliste abrufbar
- Zugriff auf Bilddaten aller Produkte



Social Media

Inspirationen und produktspezifisches Wissen in spannenden Kurzbeiträgen zusammengefasst – das können Sie entdecken unter:

- Instagram
- Facebook
- YouTube
- Pinterest
- LinkedIn











wineo Floor Viewer









Mit unserem wineo Floor Viewer kann jeder wineo Boden im Handumdrehen in den eigenen vier Wänden simuliert werden. Somit kann hervorragend die Wirkung des Bodens beurteilt werden.

Testen Sie jetzt den wineo Floor Viewer unter floorviewer.wineo.de oder per QR-Code.









Wir setzen auf Transparenz.

Umweltzertifizierungen	
	<p>Cradle to Cradle® Das Cradle to Cradle®-Zertifikat beurkundet die Verwendung von umweltsicheren, gesunden und wiederverwertbaren Materialien (technische Wiederverwertung), den Einsatz von Sonnenenergie bzw. anderen regenerativen Energieformen, den verantwortungsvollen Umgang mit Wasser sowie die Strategien zu sozialen Verpflichtungen des Unternehmens.</p>
	<p>Blauer Engel Der Blaue Engel garantiert, dass unsere Produkte und Dienstleistungen hohe Ansprüche an Umwelt-, Gesundheits- und Gebrauchseigenschaften erfüllen. Für jede Produktgruppe werden Kriterien erarbeitet, die alle drei bis vier Jahre vom Umweltbundesamt überprüft werden.</p>
	<p>eco-INSTITUT-Label Das eco-INSTITUT-Label bestätigt, dass ein Produkt bestimmte umweltfreundliche und gesundheitliche Standards erfüllt. Das Label signalisiert Verbrauchern, dass das zertifizierte Produkt umweltverträglich und auf schädliche Substanzen hin geprüft wurde, was Transparenz und Vertrauen in Bezug auf Nachhaltigkeit und Gesundheitsaspekte fördert.</p>
	<p>Österreichisches Umweltzeichen Das Österreichische Umweltzeichen bewertet Produkte unter qualitativen, gesundheitlichen und ökologischen Gesichtspunkten. Produkte können nur dann zertifiziert werden, wenn sie gesundheitlich unbedenklich sind.</p>
	<p>Greenguard Die Greenguard-Zertifizierung gewährleistet, dass ein Produkt die strengsten und umfassendsten Anforderungen an Emissionen flüchtiger organischer Verbindungen (VOCs) in die Raumluft erfüllt.</p>
	<p>Declare Freiwilliges Selbstauskunftsprogramm, das darauf abzielt, die Baustoffindustrie durch Transparenz der Inhaltsstoffe zu gesünderen und ökologischeren Produkten zu machen. Mit der Teilnahme an Declare verpflichten sich Hersteller zur Offenlegung aller Inhaltsstoffe.</p>
	<p>M1 Genau wie der Blaue Engel in Deutschland, kennzeichnet das M1 Siegel im finnischen Markt unsere Produkte als umwelt-, gesundheits- und gebrauchsfreundlich. Der Schwerpunkt liegt hierbei auf den VOC Emissionen.</p>
	<p>A+ Genau wie der Blaue Engel in Deutschland, kennzeichnet das A+ Siegel im französischen Markt unsere Produkte als umwelt-, gesundheits- und gebrauchsfreundlich.</p>
	<p>TFI-TÜV PROFICERT Das TFI (Textiles & Flooring Institute GmbH) und der TÜV Hessen bewerten Produkte unter qualitativen, gesundheitlichen und ökologischen Gesichtspunkten. Grundsätzlich können nur Produkte zertifiziert werden, die gesundheitlich unbedenklich sind.</p>

Umweltzertifizierungen	
	<p>KfB Auszeichnung des Kompetenzzentrums für Bewegungsvorgänge der FH Bielefeld. Der wineo Purline Bioboden hat die dynamische Standardprüfung des Berollverhaltens gem. KfB-Roadmap bestanden.</p>
	<p>eco-bau Schweiz Eco-Bau bewertet die ökologischen Aspekte von Baumaterialien und -leistungen. Sie umfasst alle wesentlichen Umweltwirkungen während der gesamten Lebensdauer der Materialien. Die Beurteilung erfolgt aufgrund der nachstehenden Kriterien: Schonung von natürlichen Ressourcen, Energie zur Herstellung von Materialien, Lösemittelemissionen, Anwesenheit von umwelt- und gesundheits-schädigenden Bestandteilen, Emission von Schwermetallen und anderen Schadstoffen.</p>
	<p>FloorScore® Mit dem Zertifizierungsprogramm FloorScore® von SCS Global Services können Hersteller von Bodenbelägen die Konformität ihrer Produkte mit den Emissionsanforderungen in US-amerikanischen, aber weltweit genutzten Gebäudebewertungssystemen wie LEED deutlich herausstellen.</p>
Gebäudezertifizierungen / Produktdeklaration	
	<p>BREEAM Das britische Nachhaltigkeitszertifikat für Bauprojekte wird in 15 weiteren Ländern angewendet.</p>
	<p>DGNB Zertifizierungssystem der Deutschen Gesellschaft für nachhaltiges Bauen und dem Bundesministerium für Verkehr, Bau und Stadtentwicklung. Bewertet die Qualität über den kompletten Gebäudelebenszyklus hinweg und ist international anwendbar.</p>
	<p>LEED Rating System des US Green Building Council. Es betrachtet regional und lokal anwendbare Kriterien nach globalen Standards. Der Einsatz von Baustoffen mit Cradle to Cradle®-Nachweis wird mit Bonuspunkten bewertet.</p>
	<p>WELL Die WELL Gebäudezertifizierung legt ihren Schwerpunkt im Bereich der Wohngesundheit und dem Wohlbefinden der Menschen im Gebäude.</p>
	<p>EPD Die Umweltproduktdeklaration ist ein Transparenz Tool für die Bewertung der Nachhaltigkeit von Bauprodukten. Sie ist die Grundlage der Nachhaltigkeitsberechnung von Gebäuden.</p>
Informationsplattformen	
	<p>Heinze Deutschlands führende Informationsplattform für Bauprodukte, Firmenprofile und Architekturprojekte.</p>

wineo 1500

Technische Daten

wineo 1500	wood XS *	wood L	wood XL	stone XL graphic XL textile XL	fusion XL	roll chip wood fusion	sea **
Verlegeart	 Kleben	 Kleben	 Kleben	 Kleben	 Kleben	 Kleben	 Kleben
Nutzungsklassen EN ISO 10874	23/34/43	23/34/43	23/34/43	23/34/43	23/34/43	23/34/43	23/34/43
Format	480 × 80 mm	1200 × 200 mm	1500 × 250 mm	1000 × 500 mm	1000 × 500 mm	20 × 2 m	20 × 2 m**
Produktstärke	2,5 mm	2,5 mm	2,5 mm	2,5 mm	2,5 mm	2,5 mm	2,5 mm
Inhalt / Paket	40 / 1,54 m ²	20 / 4,80 m ²	12 / 4,50 m ²	10 / 5,00 m ²	10 / 5,00 m ²	1 / 40 m ²	1 / 40 m ²
Pakete / Palette	144 / 221,76 m ²	60 / 288,00 m ²	56 / 252,00 m ²	54 / 270,00 m ²	50 / 250,00 m ²	6 / 240,00 m ²	6 / 240,00 m ²
Gewicht	3,45 kg / m ²	3,45 kg / m ²	3,45 kg / m ²	3,45 kg / m ²	3,45 kg / m ²	3,45 kg / m ²	3,20 kg / m ²
Fleckenempfindlichkeit / Chemikalienbeständigkeit EN ISO 26987	sehr gute Beständigkeit in Abhängigkeit von Konzentration und Einwirkzeit						
Brandverhalten EN 13501-1	C _{fl} - s1	C _{fl} - s1	C _{fl} - s1	C _{fl} - s1	C _{fl} - s1	C _{fl} - s1	-
Rutschhemmstufe DIN 51130	R9	R9	R9	R9	R9	R9	R9
Lichtechtheit EN ISO 105-B02	~ 7	~ 7	~ 7	~ 7	~ 7	~ 7	~ 7
Resteindruck EN ISO 24343-1	≤ 0,10 mm	≤ 0,10 mm	≤ 0,10 mm	≤ 0,10 mm	≤ 0,10 mm	≤ 0,10 mm	≤ 0,10 mm
Dimensionsstabilität EN 434 / EN ISO 23999	≤ 0,15 %	≤ 0,15 %	≤ 0,15 %	≤ 0,15 %	≤ 0,15 %	≤ 0,15 %	≤ 0,15 %
Biegeverhalten EN ISO 24344	≥ 20 mm	≥ 20 mm	≥ 20 mm	≥ 20 mm	≥ 20 mm	≥ 20 mm	≥ 20 mm
Fußbodenheizung	Geeignet für alle herkömmlichen Warmwasser-Fußbodenheizungen und geregelten elektrischen Systeme bis zu einer Oberflächentemperatur von 29 °C.						
Wärmedurchlasswiderstand EN 12667	~ 0,01 (m ² K) / W	~ 0,01 (m ² K) / W	~ 0,01 (m ² K) / W	~ 0,01 (m ² K) / W	~ 0,01 (m ² K) / W	~ 0,01 (m ² K) / W	~ 0,01 (m ² K) / W
Stuhlrollenversuch EN 425 / ISO 4918	25000 Umläufe – kein Schaden mit Rollen Typ W						
Trittschallminderung EN ISO 10140	~ 8 dB	~ 8 dB	~ 8 dB	~ 8 dB	~ 8 dB	~ 8 dB	~ 8 dB
Möbelfußtest EN 424	Fuß Typ 2 – keine sichtbare Veränderung						
Antistatische Eigenschaften EN 1815	≤ 2 kV	≤ 2 kV	≤ 2 kV	≤ 2 kV	≤ 2 kV	≤ 2 kV	≤ 2 kV
Garantie	www.wineo.de/service/garantien						

* 6 Dekore ab Lager verfügbar, 18 Dekore auftragsbezogen ab 50 m²

** Auf Anfrage sind alle Standardformate der Kollektion erhältlich, Mindestabnahmemenge 200 m².

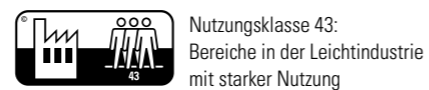

Alle abgebildeten Designs sind Reproduktionen. Irrtümer sowie Druckfehler und technische Änderungen bleiben der Windmüller GmbH vorbehalten.

w1neo

Windmüller GmbH
info@w1neo.de
www.w1neo.de

Member of

FEB **ERFMI.** **DGNB**

m
m
f
a

